

T.C.
ŞEREFLİKOÇHİSAR KAYMAKAMLIĞI
İLÇE MİLLİ EĞİTİM MÜDÜRLÜĞÜ
6331 SAYILI İŞ SAĞLIĞI VE GÜVENLİĞİ KANUNUNA GÖRE OKULLARDA YAPILACAK ÇALIŞMALAR

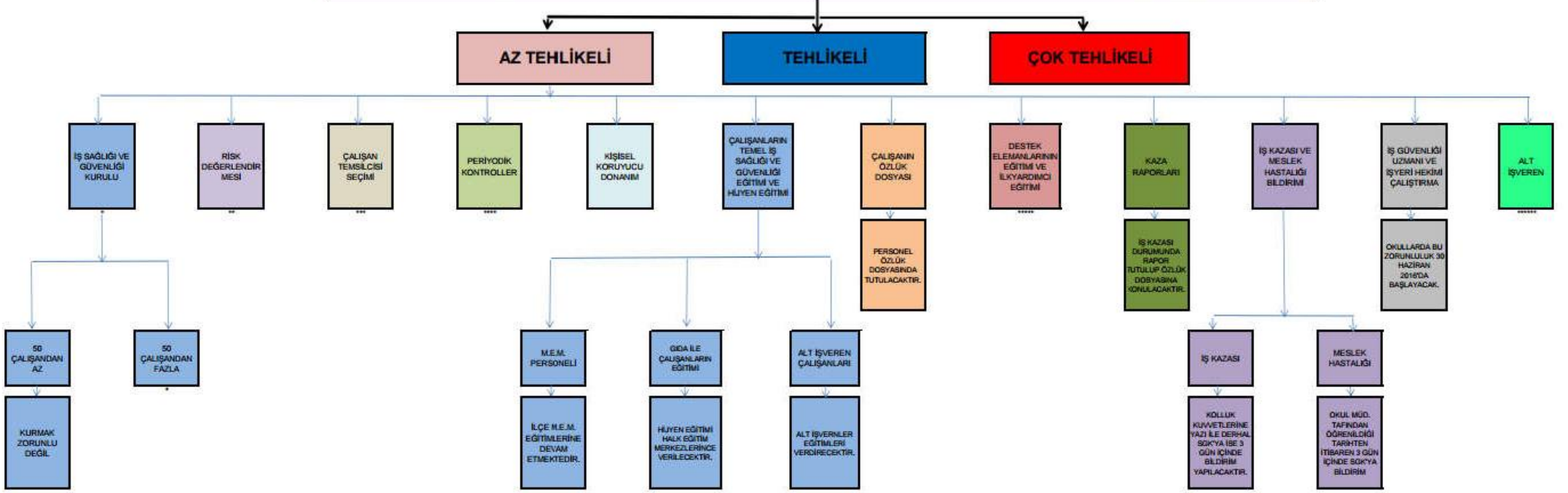

* İSG KURULU	** RİSK DEĞERLENDİRMESİ	*** ÇALIŞAN TEMSİLCİSİNİN SEÇİMİ	****-PERİYODİK KONTROLLER	*****DESTEK ELEMANLARININ VE İLKYARDIMCININ EĞİTİMİ	***** ALT İŞVEREN
<p style="text-align: center;">Kurul Üyeleri</p> <ol style="list-style-type: none">Okul Müdürü-BaşkanVarsa İş Güvenliği UzmanıVarsa İşyeri HekimiPersonelden sorumlu Müdür YardımcısıVarsa Sivil Savunma UzmanıÇalışan TemsilcisiVarsa TeknisyenVarsa Fizik, Kimya, Biyoloji öğretmeni <p>Ayda bir toplantı yapar. Kurul karar verirse toplantı süresi 3 aya çıkarılabilir. Kurulun Çalışma usulleri İlçe Milli Eğitim Müdürlüğü'nün İş Sağlığı ve Güvenliği İç Yönergesinin 5/7 Maddesi Kurulun Görevleri İlçe Milli Eğitim Müdürlüğü'nün İş Sağlığı ve Güvenliği İç Yönergesinin 5/5 Maddesi</p>	<p style="text-align: center;">Risk Değerlendirme Ekipleri</p> <ol style="list-style-type: none">Okul Müdürü-BaşkanVarsa İş Güvenliği UzmanıVarsa İşyeri HekimiÇalışan TemsilcisiVarsa Fizik, Kimya, Biyoloji öğretmeniVarsa teknoloji Tasarım öğretmenlerindeOkuldaki her bir birimi (Aldıye Laboratu gibi) temsil edecek bir öğretmenDestek elemanları <p>Risk Değerlendirmesi Gereken Durumlar İlçe Milli Eğitim Müdürlüğü'nün İş Sağlığı ve Güvenliği İç Yönergesinin 5. Maddesi Risk Değerlendirme Süreçleri İlçe Milli Eğitim Müdürlüğü'nün İş Sağlığı ve Güvenliği İç Yönergesinin 5. Maddesi</p>	<p>İşyerinde En fazla Üyeye sahip Sendika Temsilcisi atanır. Yoksa Sandık kurulur ve adaylar arasında seçime belirlenir. Seçim için zaman ve ortam yoksa İşveren(okul müdürü) tarafından atanır.</p>	<ol style="list-style-type: none">Elektrik tesisatı, topraklama tesisatı değiştirilen elemanlarda 6 ayda bir, sabit tesislerde yılda birParatoner (yılda bir defa)Kompresörler (yılda bir defa)Başınçlı kaplar (yılda bir defa),Buhar ve sıcak su kazanları (yılda bir defa),Hidroforlar (yılda bir defa),Forklift (Üç ayda bir defa) ve diğer kaldırma araçları (Aşar)Yangın tüpleri (Altı ayda bir defa kontrol)Köpüklü tip yangın tüpleri yılda bir defa boşaltılıp yeniden doldurulacakMotopomplar (Yılda bir)Diğer iş ekipmanlarının mevzuatın öngördüğü periyodik kontrollerinin yapılması veya yaptırılması sağlanır	<p style="text-align: center;">Her 50 çalışan için</p> <ol style="list-style-type: none">TahliyeKorumaArama <p>Konularında 1 çalışan İş Güvenliği Uzmanları tarafından ayrıca eğitilecektir.</p> <p style="text-align: center;">Her 20 çalışan için 1 çalışan</p> <p>İlkyardımcı Sağlık Bakanlığınca yeterliliği tespit edilip yetkilendirilmiş kurum ve kuruluşlar tarafından eğitilecektir</p>	<ol style="list-style-type: none">Çalışanların eğitimi Alt İşverenlerce verilecektir.Hüyen Eğitimleri Alt İşverenlerce Halk Eğitim Merkezleri aracılığıyla verilecektir.SGK Bildirimi Alt İşverenlerce Yapılacak Okul Müdürü (Asıl İşveren) takip edecektirÜcretleri Alt İşveren ödeyecek Okul Müdürü (Asıl İşveren) takip edecektirİşe Giriş Raporu Alt İşverenlerce alınacak Okul Müdürü (Asıl İşveren) takip edecektirİş kazası ve meslek hastalıklarının bildirimini Alt İşverenlerce yapılacak Okul Müdürü (Asıl İşveren) takip edecektir

Hasan MEHMETOĞLU
İlçe İSG Uzmanı

İsmet ATEŞ
İşveren Vekili