



ŞEREFLİKOÇHİSAR İLÇE MİLLİ EĞİTİM MÜDÜRLÜĞÜ

2022-2023

**MESLEKİ ve TEKNİK EĞİTİMİ TANITMA ve
YÖNLENDİRME KOMİSYONU BİLGİLENDİRME
TOPLANTISI**

Milli Eğitim Bakanlığı Temel Eğitim Kanunu'nun Temel İlkeleri bölümünde 'Yöneltme' başlığı altında;

« Fertler, eğitimleri süresince, ilgi, istidat ve kabiliyetleri ölçüsünde ve doğrultusunda çeşitli programlara veya okullara yöneltilerek yetiştirilirler.... Yöneltme ve başarının ölçülmesinde, rehberlik hizmetinden ve objektif ölçme ve değerlendirme metodlarından yararlanılır.» denilmektedir.

Mesleki ve Teknik eđitim veren okullarımızın ieriđini ortaokul đrencilerine anlatmak onların ilgi, istek ve yetenekleri dođrultusunda đrenim grmelerine imkan hazırlamak adına mesleki tanıtım alıřmaları byk nem tařımaktadır.

**Liselerde ders ve rehberlik saatleri
dışında mesleğe yöneltme
faaliyetlerini yürütmek için bir
komisyon kurulması sağlanacaktır.**

Okul MTY komisyonu oluşturulup İlçe Eylem Planı doğrultusunda Okul Eylem Planını hazırlayarak 30 Aralık 2022 tarihine kadar İlçe Milli Eğitim Müdürlüğü'nün Mesleki ve Teknik Eğitim Şube Müdürlüğü'ne gönderilecektir.

İlçe MTY Komisyonunun belirlediđi planlamaya gre Ortaokul 8.sınıflara 1 Rehber ve 1 Meslek dersi đretmeninden oluřan komisyon tarafından **Mesleki ve Teknik Eđitim, alan tanıtımları ve 6764 sayılı kanun** (Milli Eđitim Bakanlıđının Teřkilat ve Grevleri Hakkında Kanun Hkmnde Kararname ile Bazı Kanun ve Kanun Hkmnde Kararnamelerde deđiřiklik yapılmasına dair kanun) **hakkında bilgi verilecektir.**

- ✓ **Yapılacak planlama okullarımıza daha sonra iletilecektir.**

Tüm Meslek Liseleri

Ankara MESBİL (Mesleki Bilgi Sistemi)

(<http://metefankara.meb.gov.tr/Mesbil.html>)

ile bağlantısını sağlayacaklar.



Bu proje Avrupa Birliği ve Türkiye Cumhuriyeti tarafından finanse edilmektedir.

Mesleki Eğilime Göre Yönlendirme ve Kariyer Rehberliği Projesi

Orientation and Career Guidance by The Vocational Relevance

Meslek Alanlarına Yönelimi Belirleme Envanteri (MAYBE)

[Kullanıcı Kayıt / Envantere Giriş](#)

Daha önce kayıt yaptıysanız buraya tıklayınız.

Açıklama: Lütfen gerekli alanları doldurunuz. * ile işaretli alanlar zorunlu alanlardır.

Kisisel Bilgiler	
*Ad Soyad:	-
*Cinsiyet:	<input type="radio"/> Erkek <input type="radio"/> Kız
*Sınıf:	8 ▼
Okul:	-
Giris Bilgileri	
Kullanıcı Adı:	Kullanıcı adı ya da e-posta adresinizi giriniz.
Sifre:	

Envanter Sorulari

Envanteri daha önce sonuçlandırmissiniz. Sonuçlarınızı görmek için tıklayınız.

Açıklama: Isaretlediğiniz seçenekler otomatik olarak kaydedilmektedir. Böylece tüm soruları tek seferde cevaplamak zorunda değilsiniz. Tamamini cevaplamadan tarayicinizi veya bilgisayarınızı kapatsanız bile isaretlediğiniz seçenekler **1 ay** boyunca korunacaktır. Tüm ölçekleri cevaplamadan sonuçları göremezsiniz. Sonuçları görmek için sayfanın en altında bulunan "**Envanteri Gönder**" butonuna tıklayınız.

1. Meyve sebze yetiştirmek hoşuma gider. Evet Hayir
2. Binaların nasıl yapıldığını merak ederim. Evet Hayir
3. Sıra dışı fotoğraflar çekmeyi severim. Evet Hayir
4. Duygu ve düşüncelerimi düzgün bir şekilde yazıyla ifade edebilirim. Evet Hayir
5. Radyo, televizyon ve bilgisayarların çalışma sistemini merak ederim. Evet Hayir
6. Hava durumu ile ilgili tahminlerin nasıl yapıldığını merak ederim. Evet Hayir
7. Metallerin birbirlerine nasıl birleştirildiğini (kaynak edildiğini) merak ederim. Evet Hayir
8. Bilgisayarda farklı çizim ve tasarımlar yapmayı severim. Evet Hayir
9. Renklerin uyumuna dikkat ederim. Evet Hayir
10. Mekanik cihazların nasıl çalıştığını merak ederim. Evet Hayir
11. El becerisi gerektiren işleri düzgün yaparım. Evet Hayir
12. Evdeki küçük tamir ve bakım işlerini severek yaparım. Evet Hayir
13. Gemi çizimleri, model gemi tasarımı yaparım. Evet Hayir

Envanter Sonuçları

Sonuçları e-posta adresime gönder

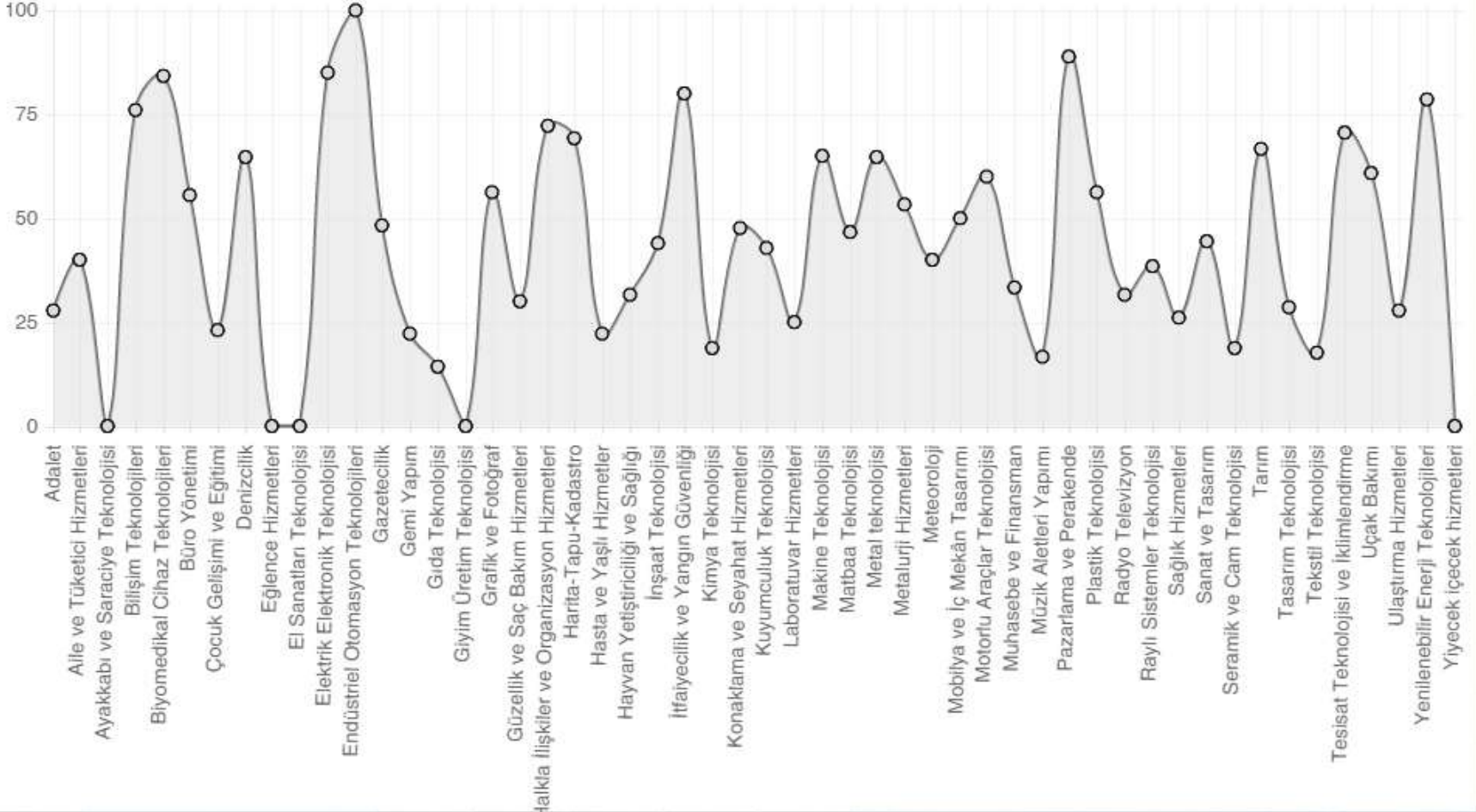

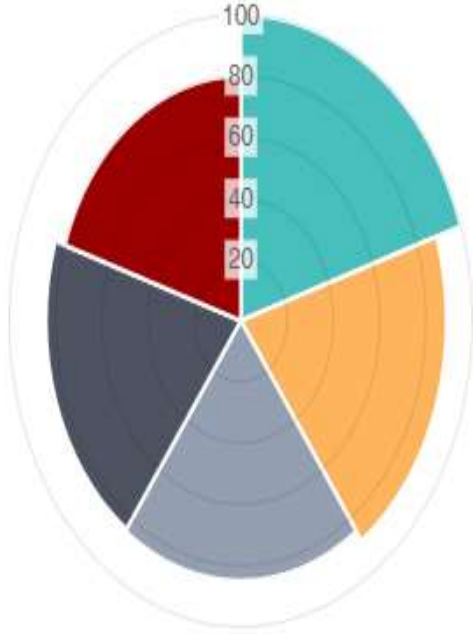

En yatkın olduğunuz ilk 5 bölümün grafiği

Yatkın olduğunuz ilk 5 bölüm (100 üzerinden):

- Endüstriyel Otomasyon Teknolojileri : 100
- Pazarlama ve Perakende : 88.888888889
- Elektrik Elektronik Teknolojisi : 85
- Biyomedikal Cihaz Teknolojileri : 84.2105263158
- İtfaiyecilik ve Yangın Güvenliği : 80

Yatkın olmadığınız ilk 5 bölüm (100 üzerinden):

- Eğlence Hizmetleri : 0
- Ayakkabı ve Saraciye Teknolojisi : 0
- Yiyecek içecek hizmetleri : 0
- Giyim Üretim Teknolojisi : 0
- El Sanatları Teknolojisi : 0

<< Sorular sayfasına dön

- **Sonuçlar bir de pasta grafiği ve liste olarak da verilmektedir.**
- **Sonuçlar mutlaka veli ile paylaşılacak ve alana yerleştirmede kaynak olarak kullanılacaktır.**

- **9. Sınıf** öğrencilerinin ilgi, yetenek, ve becerilerine ilişkin

<http://kariyerrehberligi.net/tr/?pg=maybe>

adresinde bulunan anket uygulanacak ve sonuç veli ile paylaşılacaktır.

- Sonuç; alan, dal seçiminde öğrenciyi yönlendirmeye yönelik olarak Rehber öğretmende kalacaktır.

- **Anadolu Liselerindeki 9. sınıflara, Anadolu Meslek Liselerine ve Mesleki ve Teknik Liselere geiş tavsiye formu verilecektir. (5.2.2.) (2007/30 Sayılı Genelge ve 2021-2022 Eđitim Öğretim Yılı Alana/Dala Geiş Tercih Ve Yerleřtirme Kılavuzu)**
- **Mesleki ve Teknik Eđitimin sistemi, programlar, geişler hakkında bilgi verilecektir.**
- **Bireyi Tanıma anketleri uygulanacak ve sonuçlar velilerle paylaşılacaktır.**

Anadolu Teknik Programı ve Anadolu Meslek Programı

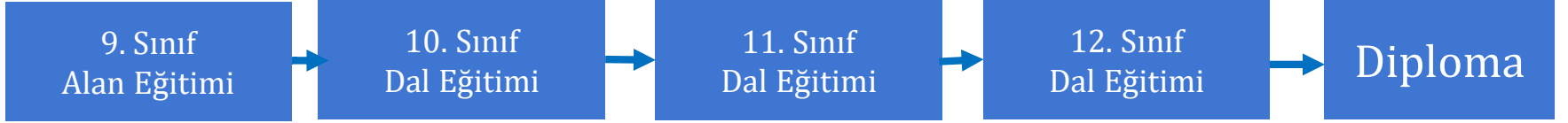

Mesleki Eğitim Merkezi Programı



- **Meslek Liseleri 9. sınıf velilerine yönelik 'DALA' yöneltme ve Tavsiye Formu bilgilendirme semineri yapılacaktır.**
- **Bireyi Tanıma anketleri uygulanacak ve sonuçlar velilerle paylaşılacaktır.**

NOT: Özellikle **Anadolu Liselerinin 9. sınıfına devam eden** ama 1.Dönem zayıf ders sayısı **4 ve üzerinde olan** öğrencilerin velileri ile görüşülerek, Mesleki ve Teknik Anadolu Liselerine nakil yaptırmaları durumunda lise diplomasına daha kolay ulaşabileceği bilgisi aktarılacak.

- **Meslek Liseleri 10. sınıf öğrencilerine yönelik Dal Tercih ve Ön Kayıt Formu hakkında bilgilendirme ve danışma etkinlikleri yapılacaktır.**

- İlçemizde bulunan tüm MTAL'lerimiz kendi okullarını tanıtıcı **afiş ve broşür** hazırlayacaktır.
- Birer basılmış örneği de **10 Şubat 2023** tarihine kadar İlçe Milli Eğitim Müdürlüğü Mesleki ve Teknik Eğitim Şube Müdürlüğü'ne gönderilecektir.

- **24-28 Nisan 2023 tarihleri arasında ilçemizdeki Meslek Liselerinin katılacağı "Mesleki Eğitimi Tanıtma ve Yönelme Fuarı" yapılacaktır.**
- **Bu fuarda ilçemizdeki tüm meslek liseleri alanlarını tanıtacaktır.**
- **Stantlar sektörle (yerel basın, görsel medya kuruluşları, belediye) iş birliği içinde hazırlanacaktır.**

- **9,10,11.ve 12. Sınıf öğrencilerine alanında başarılı kişiler tarafından “Kariyer Günleri” düzenlenecektir.**

- **Tüm öğrencilerimizin fuar, sergi, proje şenliđi, panel gibi etkinliklere katılarak bilinçli alandal seçimi yapmaları sağlanacaktır.**

- **Akademik kariyer hedefi olan öğrenciler tespit edilerek yetiştirme kursları ile desteklenmeleri sağlanacaktır.**

- MTAL'lerden mezun olan 12.sınıf öğrencilerinin, **e-Mezun Sistemi**'ne mutlaka üye girişleri yapılacak ve koordinatör müdür yardımcıları, alan şefleri ve koordinatör öğretmenler aracılığı ile mezun olduktan sonra 3 yıl boyunca takip edilerek, e-Mezun Sistemi'nde bilgileri güncellenecektir.

MEZUN ÖĞRENCİ GİRİŞİ
Üye Olmak İstiyorum
Şifremi Unuttum
T.C. Kimlik:
Şifre:
Giriş

OKUL GİRİŞİ
Okullar İLİSİS şifrelerini kullanacaklardır.
Okul Kodu:
Şifre:
Giriş

İŞYENEN GİRİŞİ
Üye Olmak İstiyorum
Şifremi Unuttum
Sicil No:
Şifre:
Giriş

ANA SAYFA | **SİTE HARİTASI** | **SSS** | **FORUM SAYFASI** | **LINKLER** | **İLETİŞİM** | **OKULLAR/ALANLAR/DALLAR**

→ meslekleri tanıyalım
→ iş aramaya başlarken
→ e-mezun duyuruları
→ güncel iş olanakları
→ sürekli eğitim merkezi
→ okul arkadaşımı arıyorum

MESLEKİ VE TEKNİK ORTAÖĞRETİM MEZUNLARINI İZLEME PROJESİ
Sevgili Mezunlarımız,
Meslek ve teknik eğitim kurumları mezunlarının işgücü piyasasındaki durumunu belirlemek, eğitimle bireye kazandırılan mesleki yeterliliklerin iş hayatı ile uyumunu değerlendirmek, sistemin güçlü ve zayıf yönlerini belirlemek amacıyla "Mesleki ve Teknik Ortaöğretim Kurumları Mezunlarının İzlenmesi" projesi başlatılmıştır.

Meslekleri Tanıyalım...
Ayrıntılı bilgi için...

Duyurular İLANLARI**
****KAMU MEMUR ALIM İLANLARI****
Devamı için...

Mezun Üniteler
Güven İGRAC (Sanatçı)

İş Aramaya Başlarken...
İş Olanakları

- **Tanıtım yönlendirme konusunda yapılan tüm çalışmalar okullarımızın web sayfalarında yayımlanacaktır.**

- **Mesleki Eđitim Merkezleri hakkında bilgilendirme yapacak. Mesleki Eđitim merkezlerine devam eden đrencilerin Fark Derslerini vererek Lise Diplomasına ve İř yeri Ama belgesine de sahip olabilecekleri anlatılacak.**

MESLEKİ EĞİTİM MERKEZİ PROGRAMI

9. Sınıf

10. Sınıf

11. Sınıf

12. Sınıf

**EĞİTİM
SÜRESİ
4 YILDIR**

11. Sınıf sonunda yapılan Beceri Sınavında başarılı olanlara
KALFALIK BELGESİ

12. Sınıf sonunda yapılan Beceri Sınavında başarılı olanlara
USTALIK BELGESİ ve DİPLOMA

MESLEKİ EĞİTİM MERKEZLERİNDE

**3308 sayılı Mesleki Eğitim Kanunu Çıraklık Eğitimi
Uygulamaları Kapsamında Bulunan,**

33 alan 181 meslek dalında

**Kalfalık Belgesi, Ustalık Belgesi ile Meslek Lisesi
Diploması**

verilmekte olup

**Mezuniyet sonrası istihdam oranı yaklaşık %90'lar
seviyesindedir.**

MESLEKİ EĞİTİM MERKEZLERİNDE

KAYIT ŞARTLARI NELERDİR?

**YAŞ SINIRI
YOKTUR!**

- En az ortaokul veya imam-hatip ortaokulunu bitirmiş olmak.
- Sağlık durumu ilgili mesleğin öğrenimine elverişli olmak. Bu durum, gerektiğinde, sağlık/sağlık kurulu raporuyla belgelendirilir.
- Kayıt olacağı meslek dalı ile ilgili bir işyeriyle sözleşme imzalamak. Sözleşme imzalanacak işyerinde Usta Öğreticilik belgesine sahip usta olması gerekir.
- Yaş sınırı yoktur, kayıtlar yıl boyu devam eder.

**KAYITLAR
YIL BOYU DEVAM EDER !**

- **Yukarıda sıralanan faaliyetler eylem planına uygun olarak bütün bir yıla dengeli olarak dağıtılacak. Faaliyetlerin sürekli olmasına özen gösterilecektir.**

MESLEKİ EĞİTİM MERKEZLERİNDE

ÖĞRENCİNİN SOSYAL VE MALİ HAKLARI

➤ İşletmeler öğrenciye, asgari ücretin net tutarının %30 undan az olmayacak şekilde ücret ödemek zorundadır. **(2022 Yılı için 1.833,33 TL.)**

➤ TBMM Genel Kurulunda görüşülen Kanun teklifinin yasalaşması durumunda; İşletmeler:

Mesleki eğitim merkezi programı 9, 10 ve 11. sınıf öğrencilerine asgari ücretin %30'undan,

Mesleki eğitim merkezi programı 12. sınıf öğrencilerine ise asgari ücretin %50'sinden **(2022 Yılı için 2.750 TL.)**,

az olmayacak şekilde ücret ödeyeceklerdir.

SİNAİ MÜLKİYET BAŞVURULARI

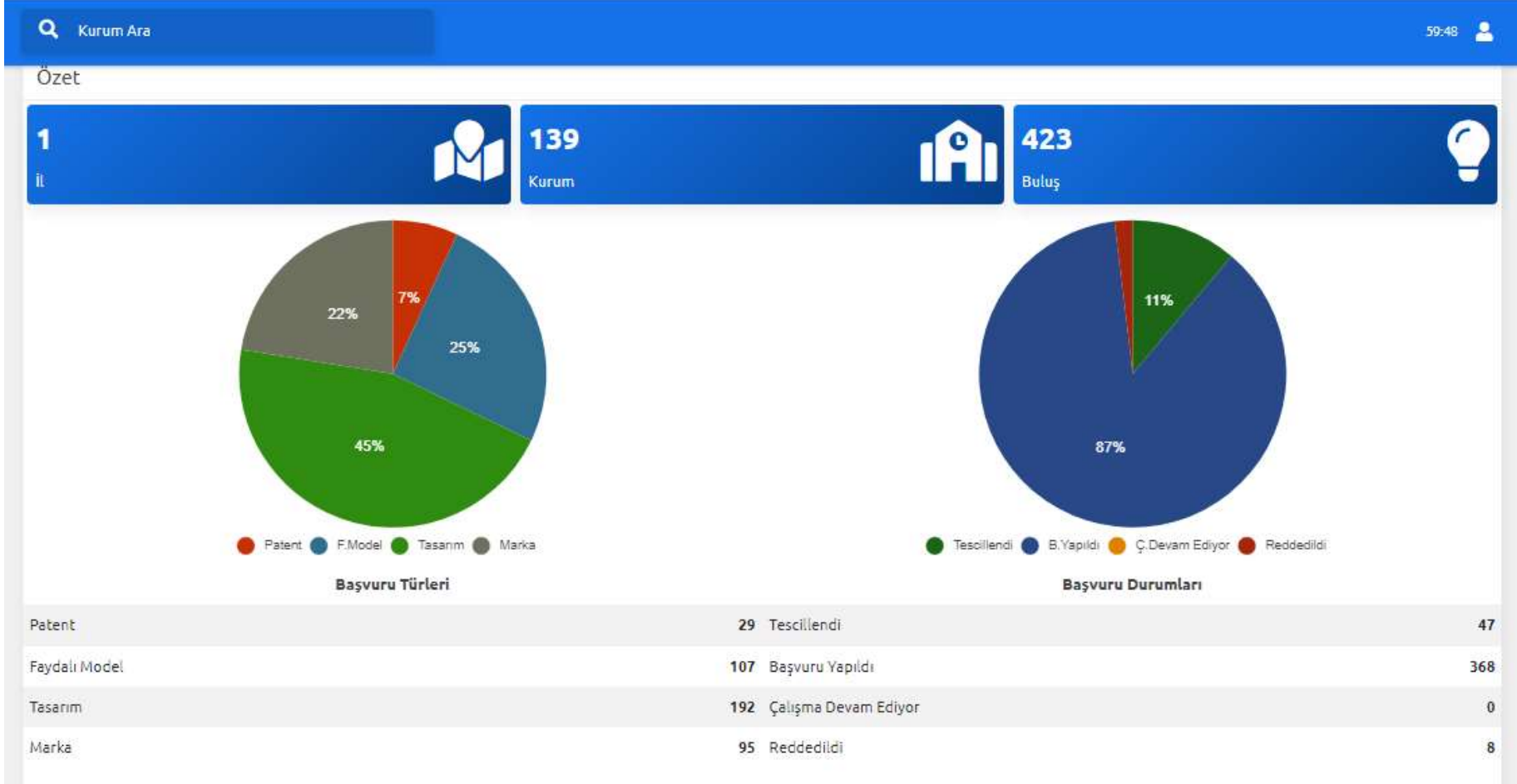

EĞİTİMDE İŞBİRLİĞİ VE USTALIK TELAFİ EĞİTİMİ PROTOKOLLERİ

- **Milli Eğitim Bakanlığı Eğitimde İşbirliği Protokolleri devam etmektedir. Yapılan tüm protokoller Müdürlüğümüze mutlaka bildirilecektir.**
- **Ustalık Telafi Eğitim Programı devam etmektedir. Yapılan tüm protokoller yine Müdürlüğümüze bildirilecek. Şu ana kadar Ankara'da toplam 226 adet firma ile Ustalık Telafi Eğitim Programı Protokolü imzalanmıştır.**
- **Bundan sonraki «Ustalık Telafi Eğitim Programı Protokolleri» sadece MEB Mesleki ve Teknik Eğitim Genel Müdürlüğü ile yapılacaktır.**

Okul Kütüphanelerindeki Kitap Sayılarının Artırılması

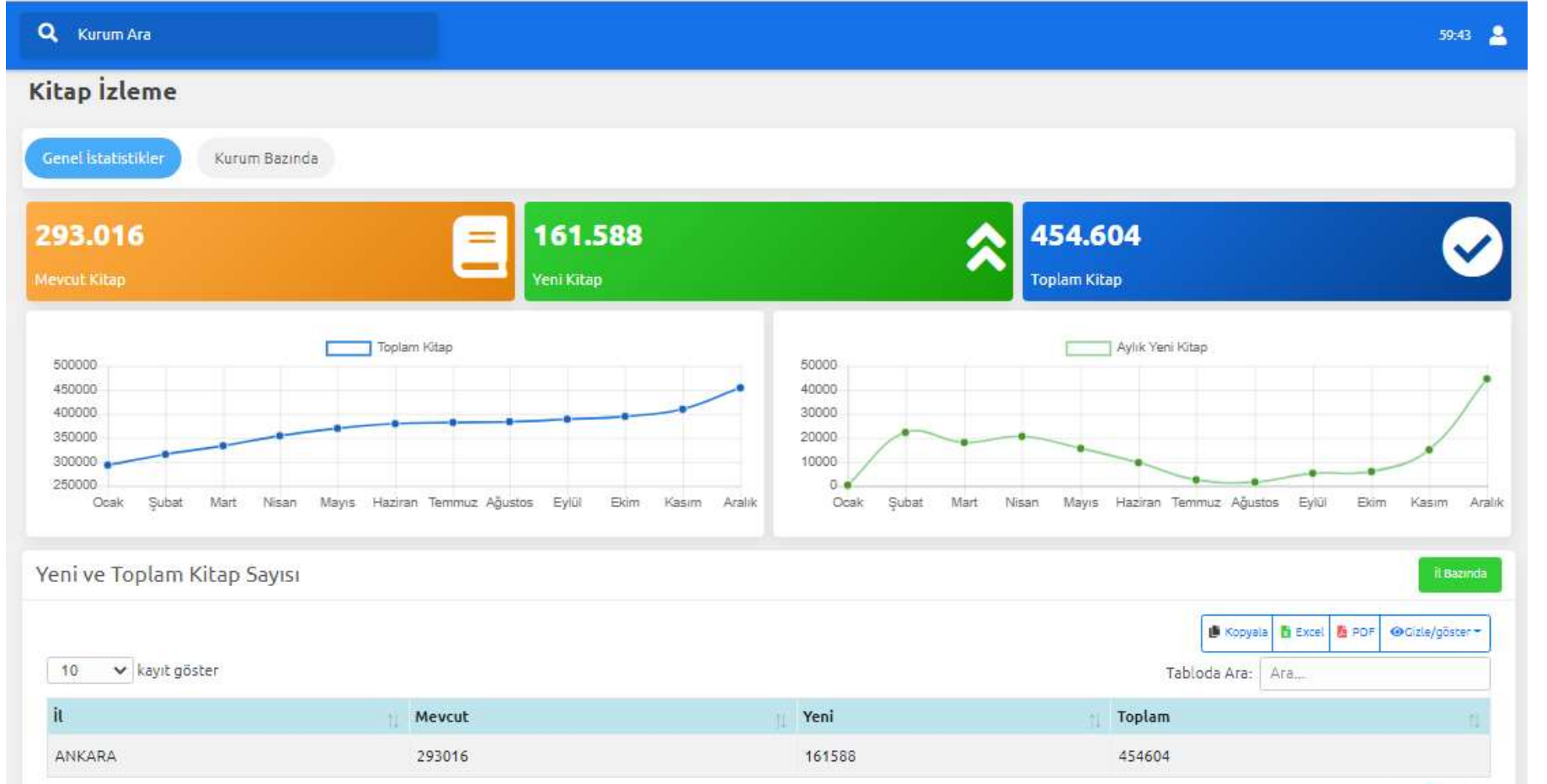

Ortaöğretimde 10.000 Okul Projesi



ORTAÖĞRETİMDE 10.000 OKUL “LİSEDEYİZ (LİSEDE YENİLEME İYİLEŞTİRME ZAMANI) PROJESİ” VERİ GİRİŞ MODÜLÜ KULLANIM KILAVUZU



Ortaöğretim
Genel Müdürlüğü



Din Öğretimi
Genel Müdürlüğü



Mesleki ve Teknik Eğitim
Genel Müdürlüğü



Özel Eğitim ve Rehberlik Hizmetleri
Genel Müdürlüğü

YETİŐTİRME KURSLARI

- **Yetiőtirme kursları ile Akademik kariyer hedefi olan öđrencilerin, özellikle kltr derslerinden takviye edilmesi gerekmektedir. Bu amala AT Programlarına devam eden öđrencilerden seilerek, yetiőtirme kurslarına devamlarına özen gösterilecek.**

•**Ek-1 (MTY Etkinlikleri Tanıtım ve İzleme Değerlendirme Formu) 1. Dönem için 3 Şubat 2023, 2. Dönem için 19 Mayıs 2023 tarihine kadar, İlçe Milli Eğitim Müdürlüğü Mesleki ve Teknik Eğitim Şube Müdürlüğü'ne gönderilecektir.**

YASAL DAYANAKLAR

- **2007/30 sayılı genelge2007-30 Sayılı Genelge.pdf**
- **2016/21 sayılı genelge
25100543_201621_sayili_genelge.pdf**
- **23.12.2016 tarihli 6764 sayılı
kanun23012341_6764_sayili_kanunun_uygulanmasi.p
df**
- **MEB Baęlı Eęitim Kurumlarında Tanıtım,Mezunları
İzleme ,İstihdam ,Mesleki Rehberlik ve Danışma
Hizmetleri Yönergesi22101204_tanitimyonergesi.pdf**
- **İLÇE EYLEM PLANI 2021-2022 sereflikochisarnty.doc**

İlçe MTY Komisyon Üyeleri

Mehmet AYDIN

Zehra ÇAYIR

mtyskochisar@gmail.com